



“Educando con Ternura y Firmeza”

RUTA PARA PROCESO DE MATRÍCULA AÑO LECTIVO 2023 – 2024

Invitamos a **matricular** a sus representadas (os).

Para hacerlo, y respetando las disposiciones de nuestro ente regulador, hemos diseñado la siguiente ruta a seguir para este proceso:

Para acceder a la ruta de matriculación, el representante legal deberá haber cancelado todos los rubros pendientes que tuviere del año lectivo 2022-2023 de cada una de sus representadas(os). A pesar de que todos los documentos, en algunos ítems, solicitan información similar, les pedimos, por favor, completar todos los datos, por cada uno de sus representadas(os) pues pertenece a distintos departamentos.

1. Lea con detenimiento la información requerida e imprima **solamente** los formularios indicados en el sistema.

Para iniciar el proceso, ingrese a la plataforma institucional IDUKAY, pues se le enviará por mensaje la documentación requerida o deberá ingresar a la página web: www.marianitasloja.edu.ec, para descargar los documentos.

Hna. Dina María Orellana Aguilar
RECTORA



UNIDAD EDUCATIVA PARTICULAR SANTA MARIANA DE JESÚS

Loja – Ecuador

Año lectivo 2023 - 2024



PASOS PARA ESTUDIANTES NUEVOS

Antes de realizar los siguientes pasos debe llenar los formularios para ello: ingrese en la plataforma IDUKAY (opción mensaje) descargue, complete, imprima, firme y entregue en el Departamento correspondiente la documentación requerida en el día que le corresponda matricular a sus representadas/os.

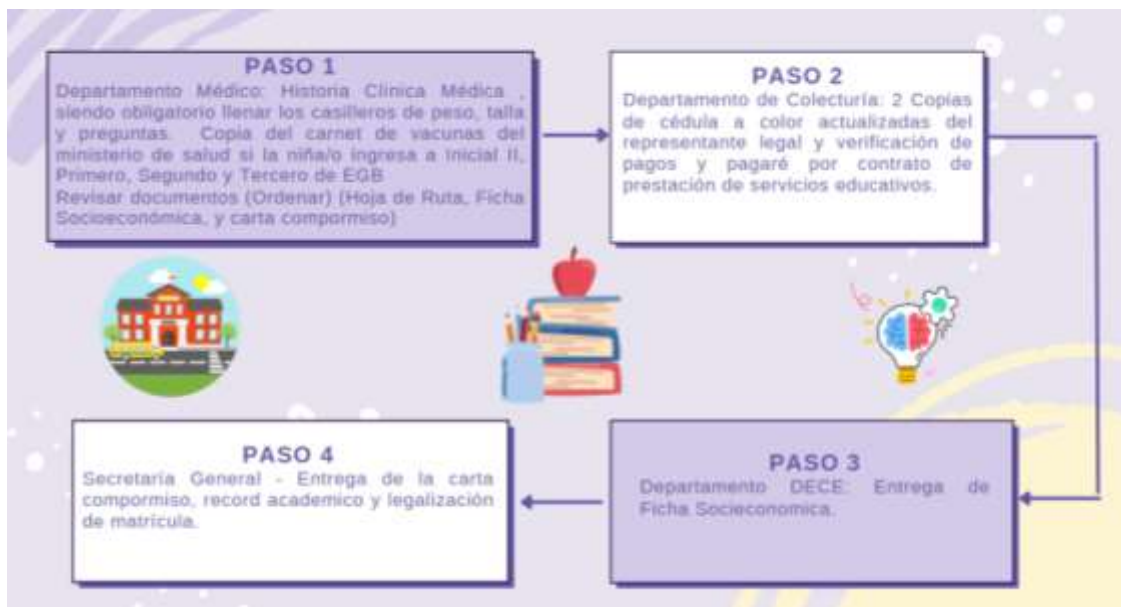

En el caso de alumnos que ingresan a la institución, se debe presentar de manera obligatoria, la Carpeta Estudiantil del colegio procedente, que debe contener:

- ❖ Matrículas de cada año lectivo (desde Primer Año EGB en adelante).
- ❖ Certificados de promoción de cada año legalizados (desde Primer año EGB en adelante).
- ❖ Copia a color de la Cédula de Identidad del Representante.
- ❖ Copia a color de la Cédula de Identidad de la estudiante.

NOTA: Únicamente podrá matricular el Padre o Madre como representante legal del estudiante, caso contrario deberá presentar un poder legal de representación notariado.



PASOS PARA ESTUDIANTES ANTIGUOS

Antes de realizar los siguientes pasos debe llenar los formularios para ello: ingrese en la plataforma IDUKAY (opción mensaje) descargue, complete, imprima, firme y entregue en el Departamento correspondiente la documentación requerida en el día que le corresponda matricular a sus representadas/os

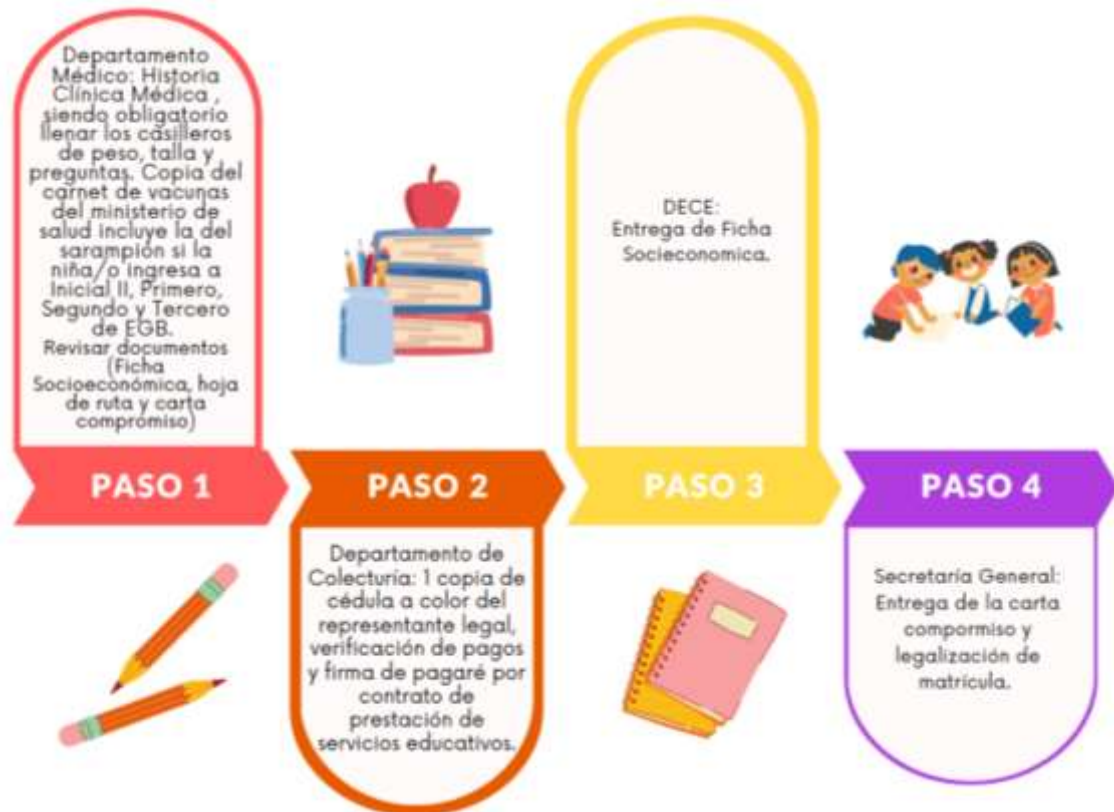

NOTA: Únicamente podrá matricular el Padre o Madre como representante legal del estudiante, caso contrario deberá presentar un poder legal de representación notariado.



**UNIDAD EDUCATIVA PARTICULAR
SANTA MARIANA DE JESÚS**

Loja – Ecuador

Año lectivo 2023 - 2024



PAGOS DE MATRÍCULA

VALOR DE MATRÍCULA: \$ 52,11

VALOR DE LA PENSIÓN: \$ 83,37

El sistema se encuentra habilitado a partir del **03 de agosto del 2023** para cobro a través de Banco de Loja.

Para el pago se procederá con el número de cédula del estudiante, recordándole que el mismo se realizará hasta el cinco (5) de cada mes.

1. CANALES DE RECAUDACIÓN:

- ❖ Ventanilla del Banco de Loja.
- ❖ Rapipagos, Western Union.
- ❖ Banca electrónica del Banco de Loja- Centros educativos
- ❖ Débito bancario (convenio directo con la institución financiera).

2. HORARIO DE MATRÍCULAS: UEP “SANTA MARIANA DE JESÚS” – Loja.

Los padres/madres o representantes legales deberán acercarse en el horario de 07h00 a 13h00, en las siguientes fechas:

- ❖ *Inicial y Preparatoria – lunes 7 y martes 8 de agosto.*
- ❖ *Segundo – Tercero y Cuarto Grado – miércoles 9 y jueves 10 de agosto.*
- ❖ *Quinto – Sexto y Séptimo - lunes 14 y martes 15 de agosto.*
- ❖ *Octavo - Noveno y Décimo Grado – miércoles 16 y jueves 17 de agosto.*
- ❖ *Primero - Segundo y Tercero de BGU – viernes 18 y lunes 21 de agosto.*
- ❖ *Matriculas rezagadas – a partir del martes 23 de agosto.*

INICIO DEL AÑO LECTIVO

22 de agosto – colegio 07h00 AM

23 de agosto – escuela 07h00 AM

24 de agosto – INAUGURACIÓN GENERAL

4. UNIFORMES:

Se utilizará el uniforme para todas las actividades académicas.



UNIDAD EDUCATIVA PARTICULAR SANTA MARIANA DE JESÚS

Loja – Ecuador

Año lectivo 2023 - 2024



5. LISTA DE ÚTILES:

Los/las representantes legales podrán descargarlo de la página web desde el icono de información de transparencia.

6. INICIO DE CLASES:

El inicio del año lectivo **2023-2024** está programado desde el **22 de agosto del 2023** y una vez más agradecemos su apoyo y confianza a la UEPSMJ LOJA, les aseguramos que estamos en una preparación permanente para servirlos de la mejor manera desde nuestro servicio educativo.

ADJUNTO

Las personas que necesitan aplicar para becas presentar la documentación completa del **7 al 23 de agosto de 2023**, en el Departamento de Biblioteca. Para más información comunicarse a los teléfonos: 2724329 – 2724430 ext. 106. La lista de requisitos se encuentra en la página web: www.marianitasloja.edu.ec